

Załączniki nr 4 do OPZ



A

lp. 4. cele nr 41,43 i 45
+ pomieszczenia 42 + 44

lp. 5. cele nr 46,47 i 48
+ pomieszczenia 48.a, 48.b i 49

lp. 6. klatka schodowa

STREFA "A"

Pomieszczenie nr 50: "Umieralnia"
- jest na ścieżce fortyfikacyjnej
jednak z założenia jest to miejsce
pamięci martyrologicznej.
Należy odpowiednio rozwiązać
zadanie ekspozycyjne

Pomieszczenia nr 01d, 01e, 02: pomieszczenie
obsługi technicznej ekspozycji



B

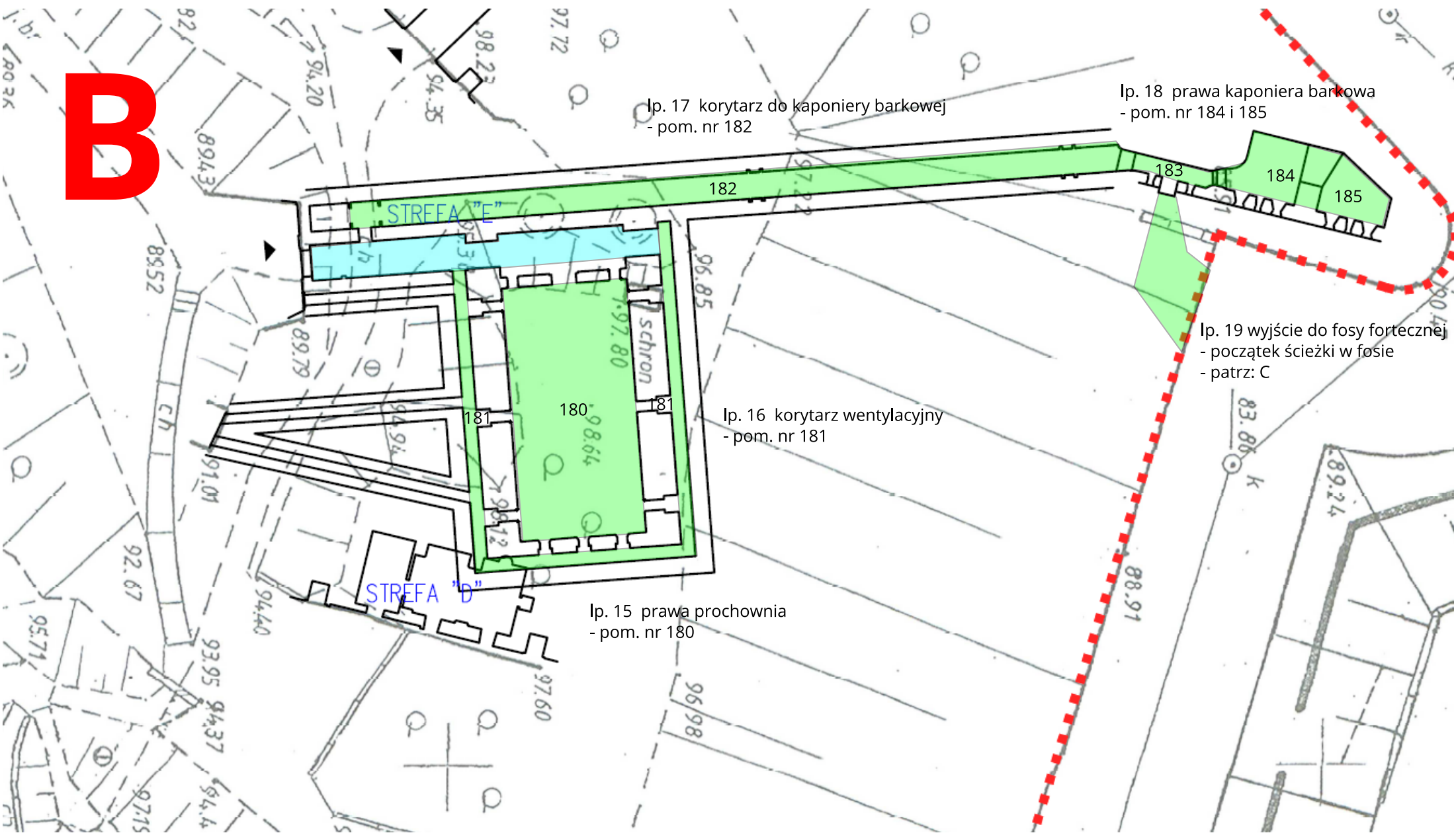

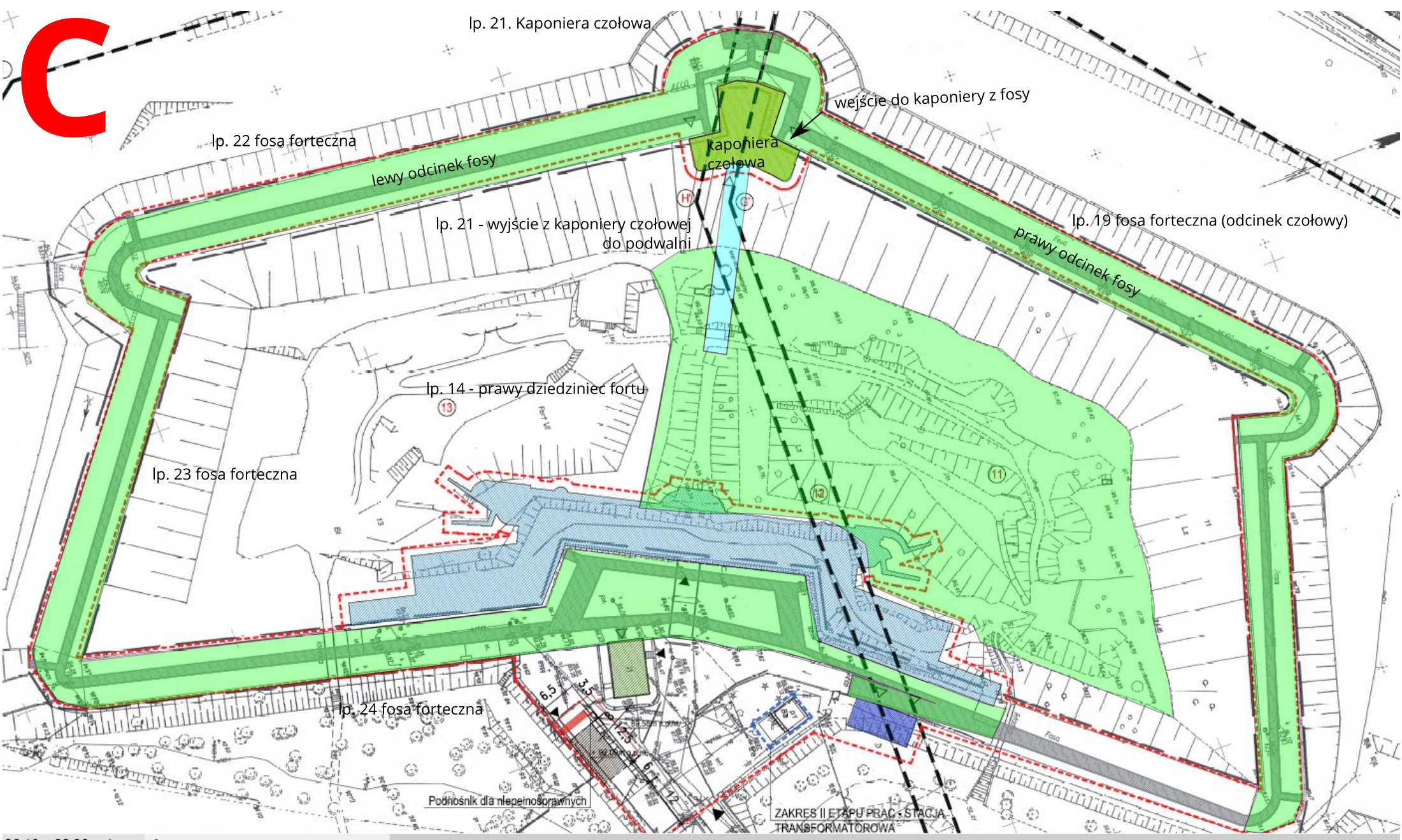

Przewidywane koszty przygotowania ekspozycji:

L.p. Lokalizacji (zgodnie z załącznikiem nr 1 do OPZ)	Szacunkowe koszty przygotowania ekspozycji (zakup eksponatów, aranżacje, wykonanie):
1,2, 3	225 000,00 zł
4	300 000,00 zł
5	140 000,00 zł
6, 7, 8	25 000,00 zł
9	210 000,00 zł
10	170 000,00 zł
11	2 000,00 zł
12	170 000,00 zł
13	210 000,00 zł
14	50 000,00 zł
15	100 000,00 zł
16	41 000,00 zł
17	5 000,00 zł
18	42 000,00 zł
19	50 000,00 zł
20	5 000,00 zł
21	361 500,00 zł
22, 23, 24	150 000,00 zł
Pozostałe koszty multimedialnych, zakup eksponatów, aranżacje, wykonanie dla całej ekspozycji	243 500,00 zł